



Deutsches Studierendenwerk



SFS-Fachtagung 2023 Fotoimpressionen vom 3. und 4. Juli

Ort: Seminaris Campus Hotel, Berlin Dahlem

I Vorbereitung



Ein Blick in den
Hauptraum.



... im Tagungsbüro warteten 120
Tagungsmappen.



Die ersten Small-Talk-Gespräche kurz vor der Eröffnung



II Begrüßung und Eröffnung



Die Moderatorin Inge Michels begrüßte die Gäste.



Der Vorstandsvorsitzender des DSW - Matthias Anbuhl hielt die Eröffnungsrede.

III Dr. Martina Kroher (DZHW) berichtete zu den Ergebnissen der 22. Sozialerhebung zu Studierenden mit Kind/-ern.

Eckdaten der aktuellen Erhebung 2021

- Projektlaufzeit: Januar 2019 bis März 2024
- Feldphase: 04.05.-19.09.2021
 - Nach Bundesländern gestaffelte & hochschulspezifische Feldstarts
 - 250 Hochschulen mit unterschiedlichen Teilnahmequoten (Vollerhebung/ Teilerhebungen (33,3%))
- Teilnahme der Hochschulen

	Anzahl
Eingeladen	396
Teilgenommen	250

➔

An diesen 250 Hochschulen befinden sich **83 %** aller Studierenden in Deutschland
- Durchschnittliche Bearbeitungszeit
 - 32,3 Minuten (alle Teilnehmenden); 43,6 Minuten (beendete Fragebögen)

03.07.2023 | Studieren mit Kind(er)



IV In seinem Online-Live-Vortrag teilte Prof. Dr. Bernhard Kalicki die Erkenntnisse aus der Corona-KiTa-Studie“ mit

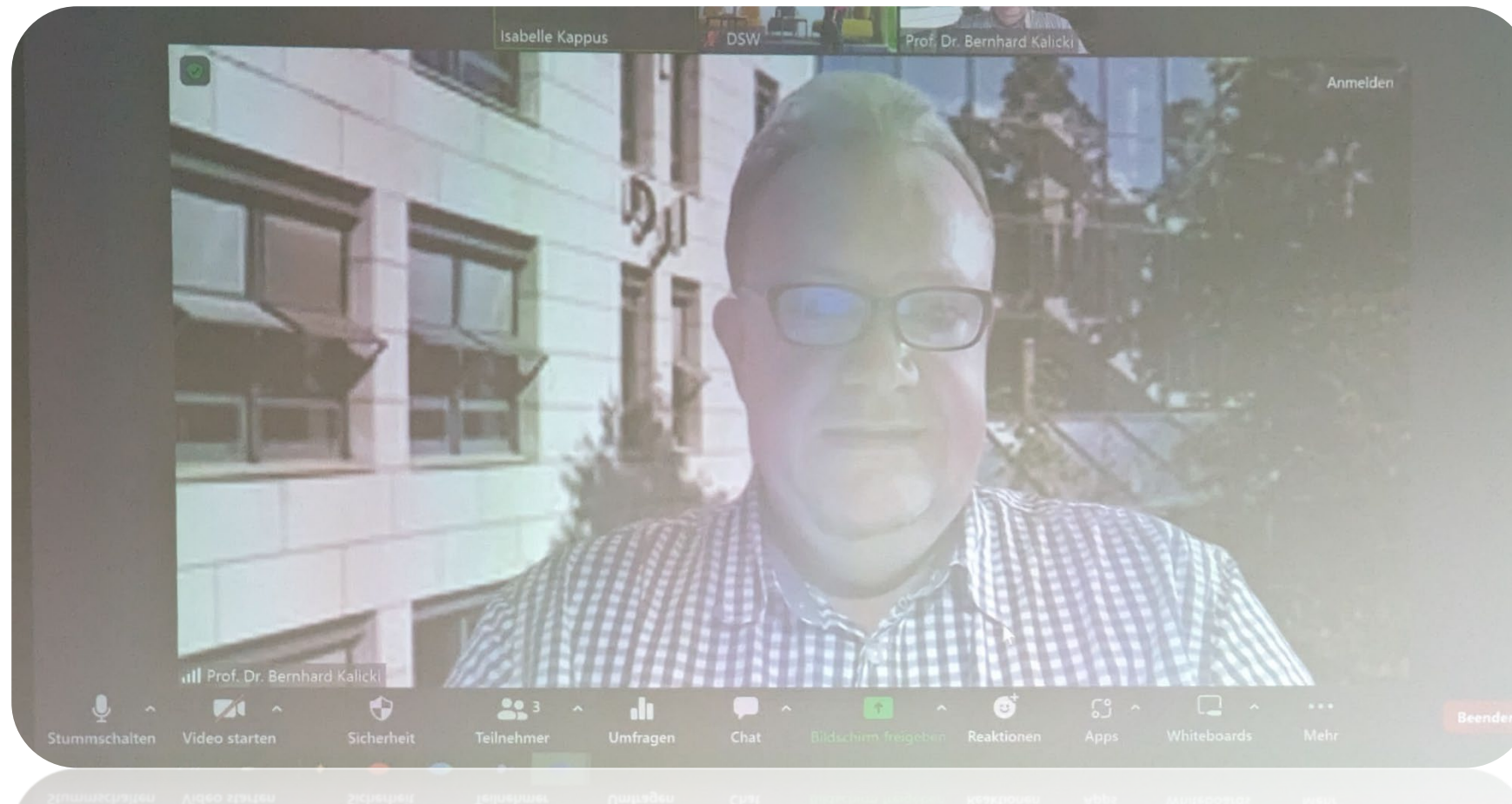

V Podiumsdiskussion zum Thema „Corona geht – Krisenmodus bleibt? Zur aktuellen Situation von Studierenden mit Kind/-ern“



von links: Kathrin Howe, Leiterin der Kita UniKids des AKAFÖ Bochum; Dr. Martina Kroher, DZHW; Moderatorin Inge Michels; Sina Rudolf-Fortier, Studentin an der ASH Berlin; Susanne Schreiber, Leiterin der Familienservicestelle STW Gießen
Online zugeschaltet: Prof. Dr. Bernhard Kalicki





Illustratorin Gabriele Heinzl brachte das „Mitgehörte“ auf die große Leinwand. Das entstandene Produkt heißt „Graphic Recording“.

VII Den zweiten Tag eröffnete Prof`in Dr. Petra Strehmel mit dem Vortrag zum Thema „Kita-Leitung als Führungskraft zwischen Personalbindung und Krisenbewältigung“





von links:
Moderatorin Inge
Michels, Prof'in Dr.
Petra Strehmel, Dr.
Martina Kroher und
Leiterin der SFS
Isabelle Kappus

VIII Einblicke in die verschiedenen Workshops/Foren

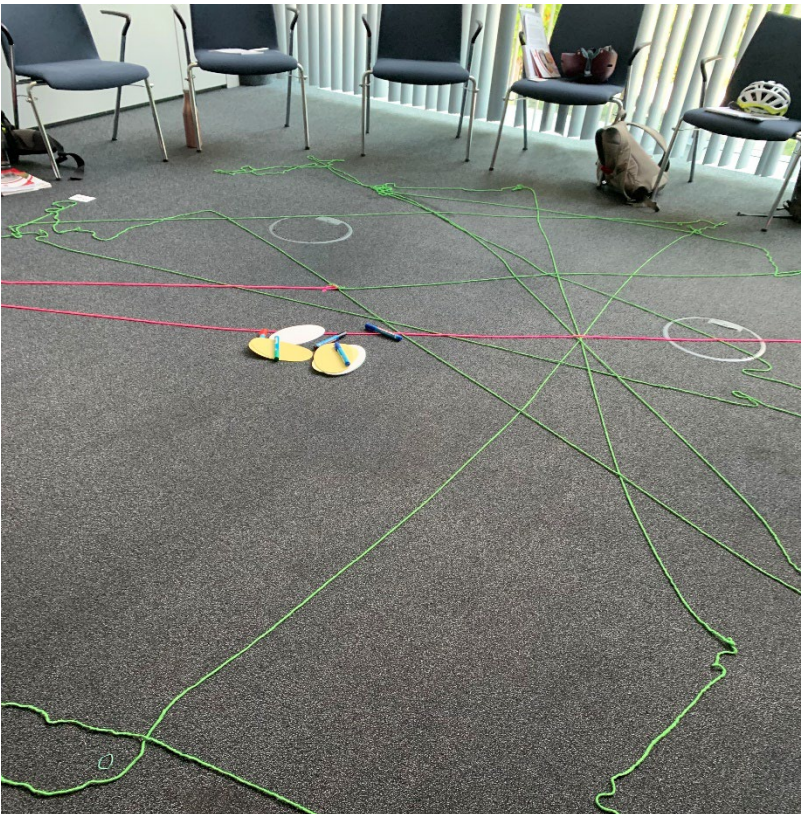

Eine Übung „Netz auf dem Boden“ aus dem Forum “(Un-)Mögliches schaffen – Alleinerziehend studieren! mit Daniela Jaspers

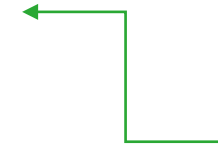
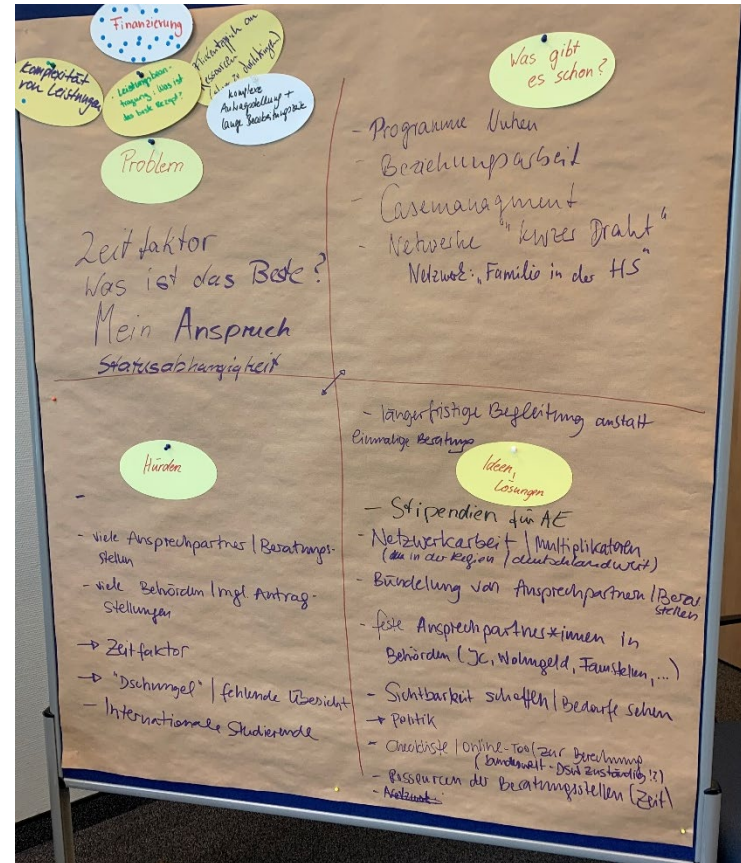

Ergebnisse der 4-Felder Methode aus dem Forum “(Un-)Mögliches schaffen – Alleinerziehend studieren! mit Daniela Jaspers

VIII Einblicke in die verschiedenen Workshops/Foren

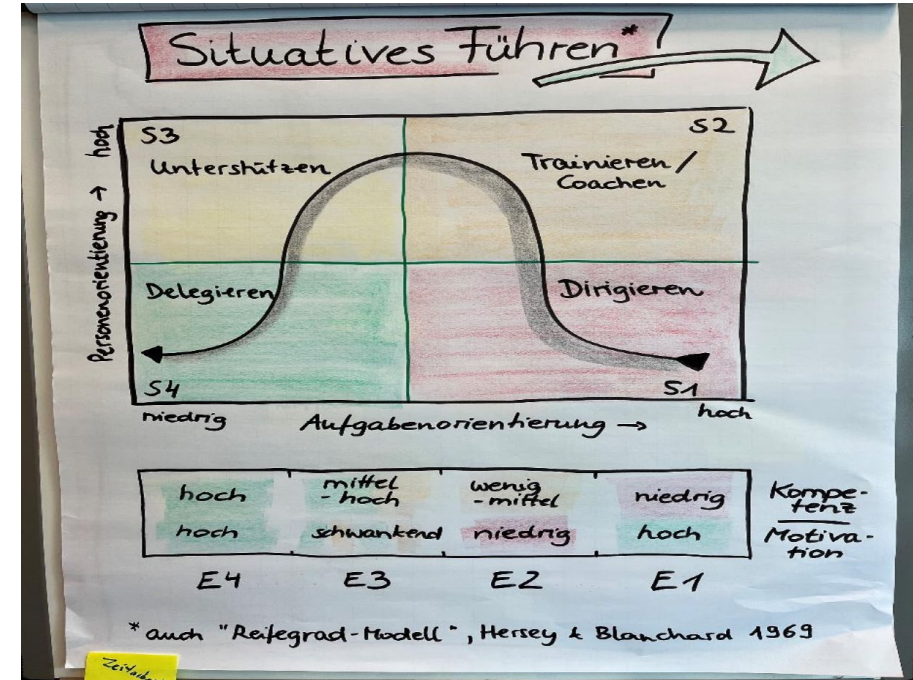
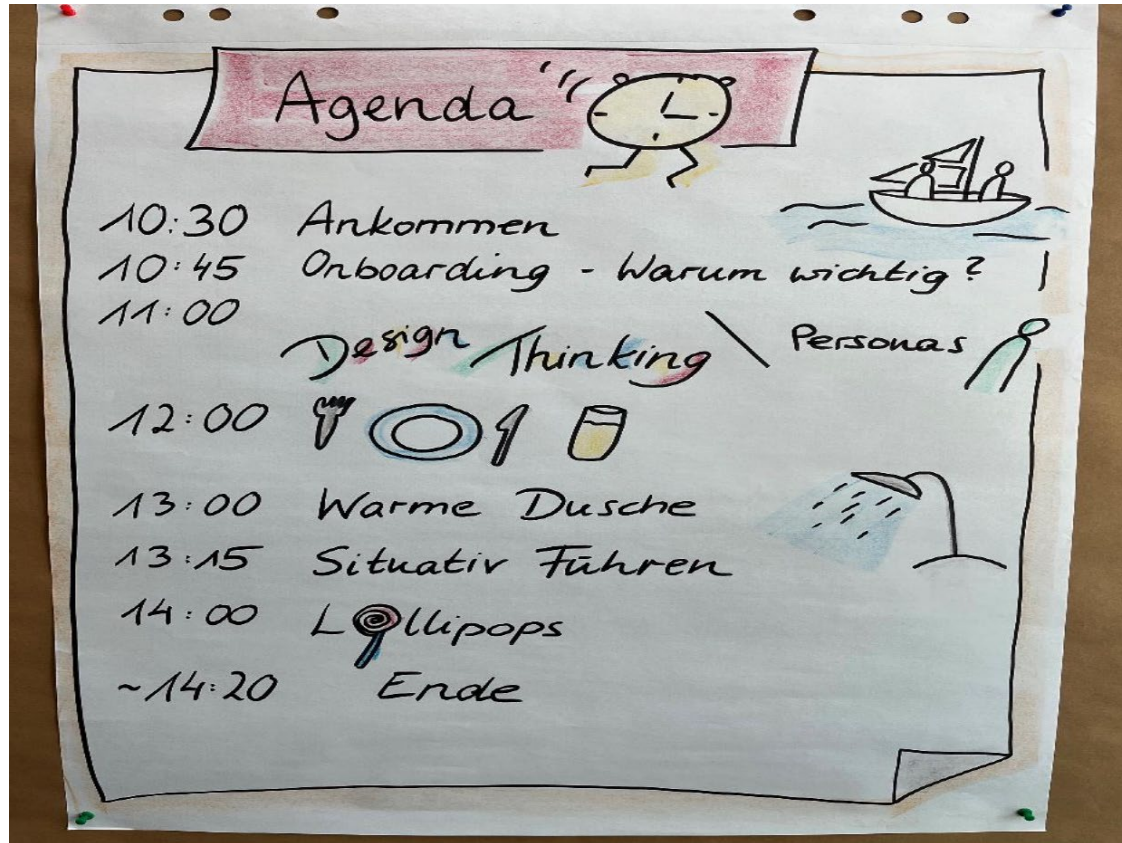

„Situatives Führen“ aus dem Workshop mit Nina Haber

Die Workshop-Agenda „Onboarding – optimale Integration von neuen Kita-Mitarbeiter*innen“ mit Nina Haber

IX Kurzinfo aus den Workshops/Foren & Tagungsabschluss



Links: Nina Haber (Ferihan Steiner Consulting) fasste die wichtigsten Erkenntnisse aus dem Workshop „Onboarding – optimale Integration von neuen Kita-Mitarbeiter*innen“ zusammen
Rechts: Moderatorin Inge Michels

IX Kurzinfo aus den Workshops/Foren & Tagungsabschluss



Links: Iris Hofmann (nifbe) teilte die Eindrücke aus dem Workshop „ Wir sorgen für uns, wir sorgen für Euch! “mit
Rechts: Moderatorin Inge Michels

IX Kurzinfo aus den Workshops/Foren & Tagungsabschluss



Links: Petra Hunold (kitarc) erzählte
zum Forum „ Die Führungskraft als
erfolgreiche*r Kommunikator*i“
Rechts: Moderatorin Inge Michels

„Graphic Recording“ – Zusammenfassung des ersten Tages

